KESB Kindes- und Erwachsenenschutzbehörde

Bezirk Pfäffikon ZH
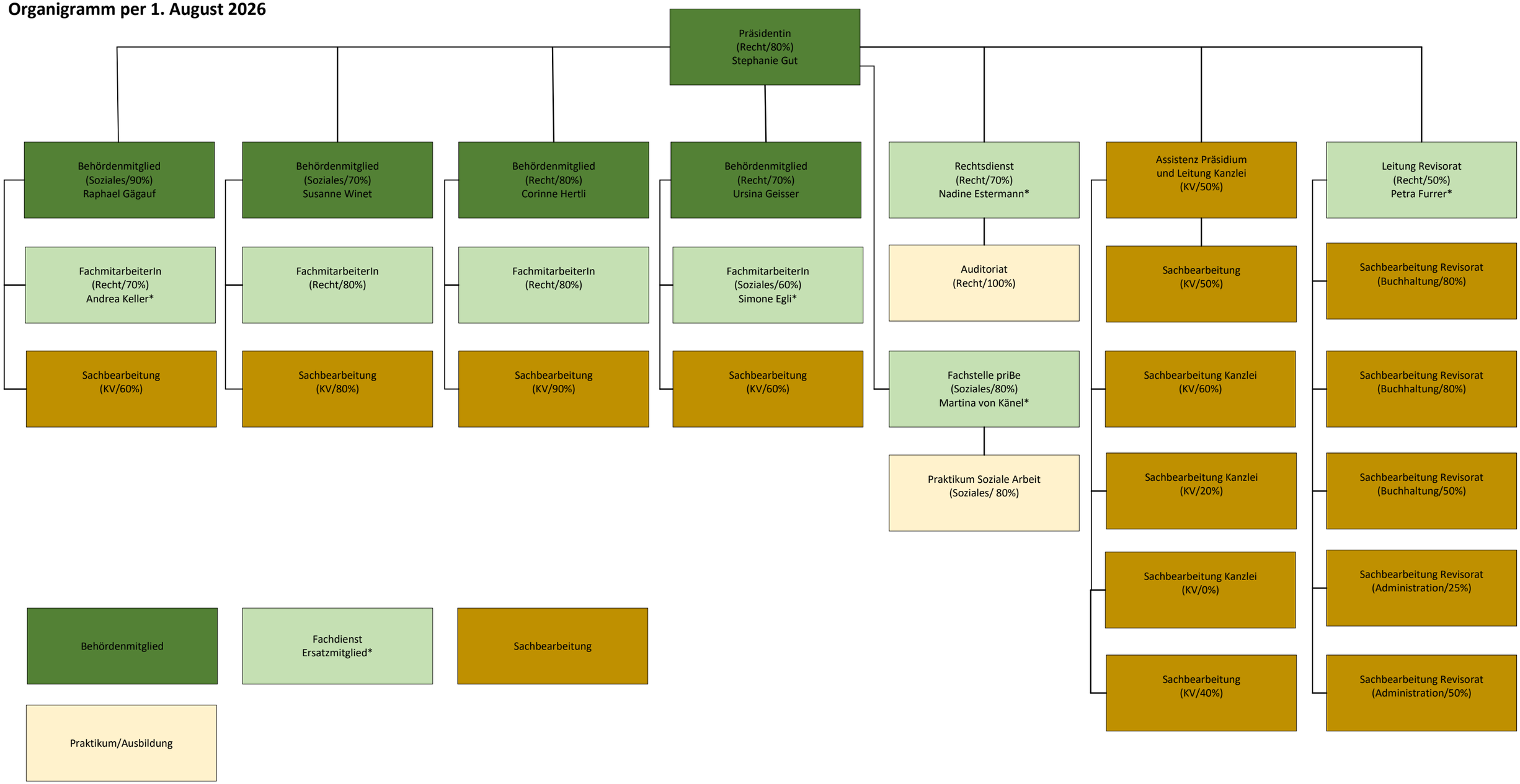
Organigramm per 1. August 2026